

ANEXO: IMÁGENES DIAGNÓSTICAS



Imagen nº 1.- Ortopantomografía. Se observa afectación de hueso subyacente en región maxilar superior izquierda con desaparición de lámina dura y radiolucidez difusa.



Imagen nº 2 y nº 3. Tomografía por Emisión de Positrones. Se aprecia la localización del tumor activo.

ANEXO: IMÁGENES DIAGNÓSTICAS

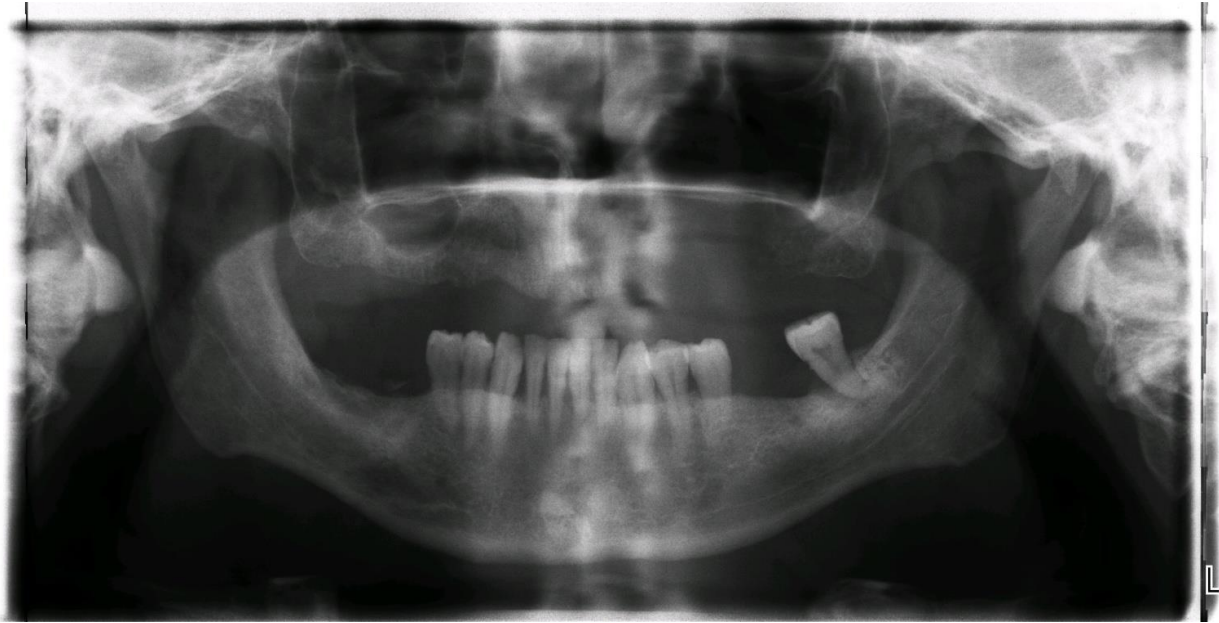

Imagen nº 4.- Estudio Tomográfico previo al tratamiento.

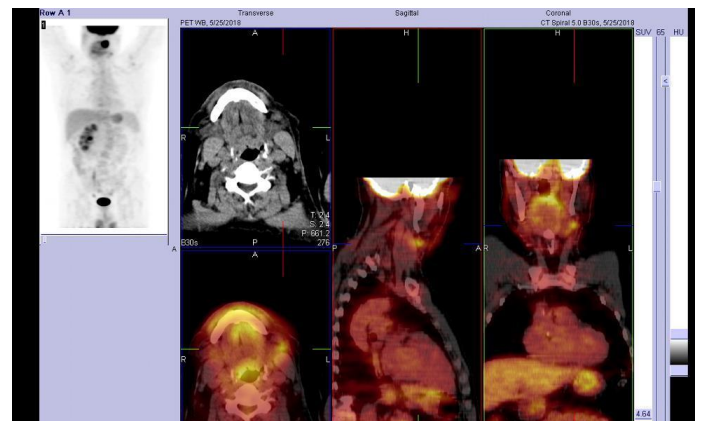
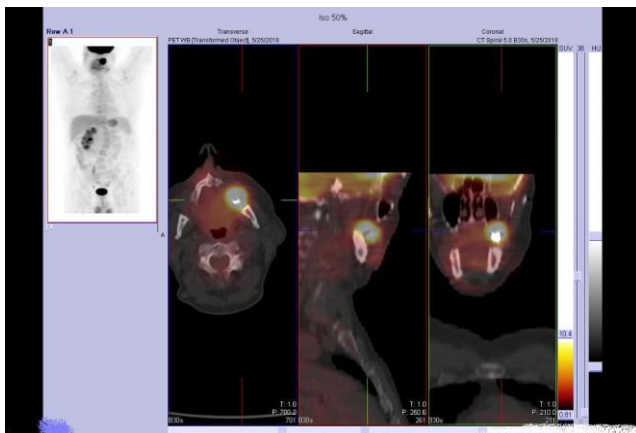

Imagen nº 5.- Estudio Tomográfico previo al tratamiento (localización más caudal).

ANEXO: IMÁGENES DIAGNÓSTICAS

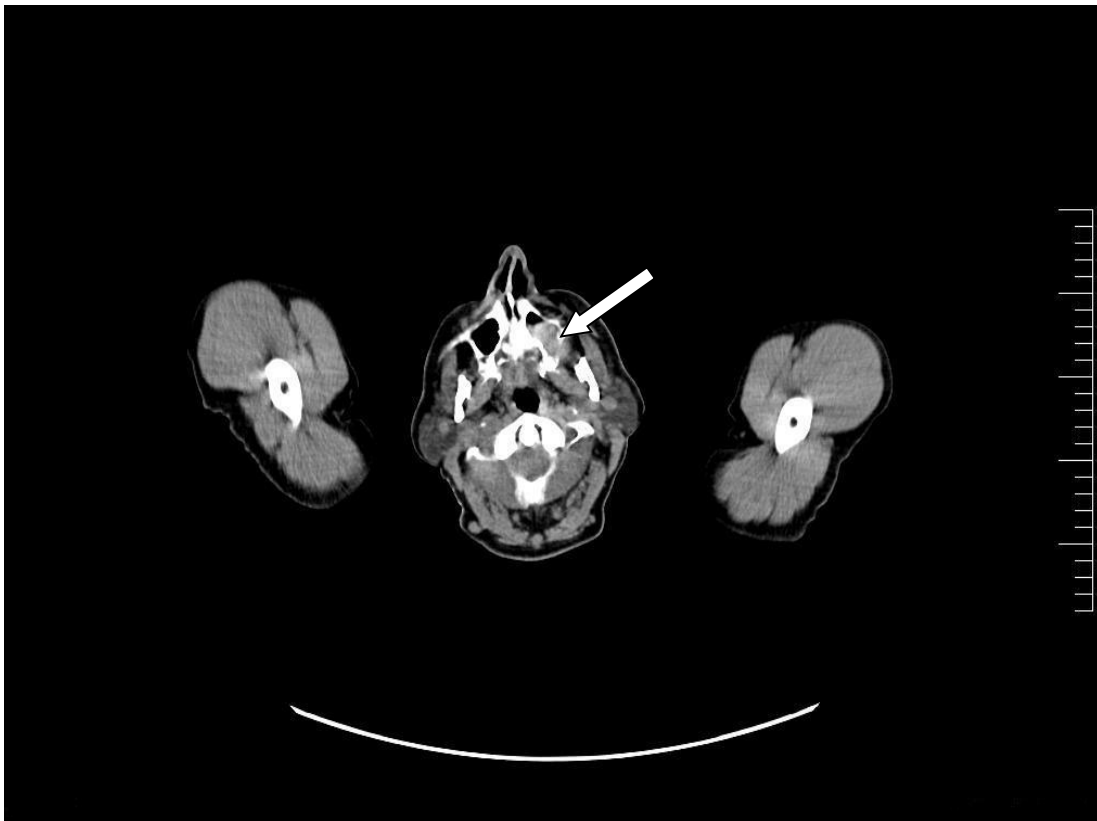

Imagen nº 6.- Tomografía por Emisión de Positrones tras tratamiento oncológico.

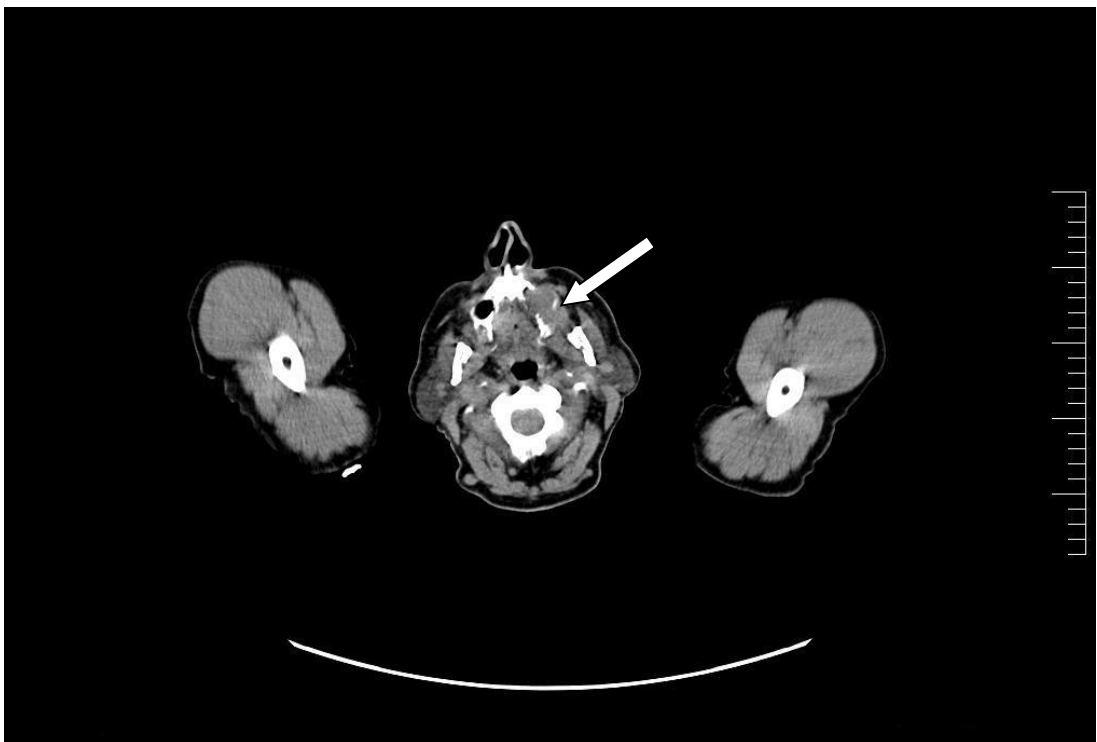
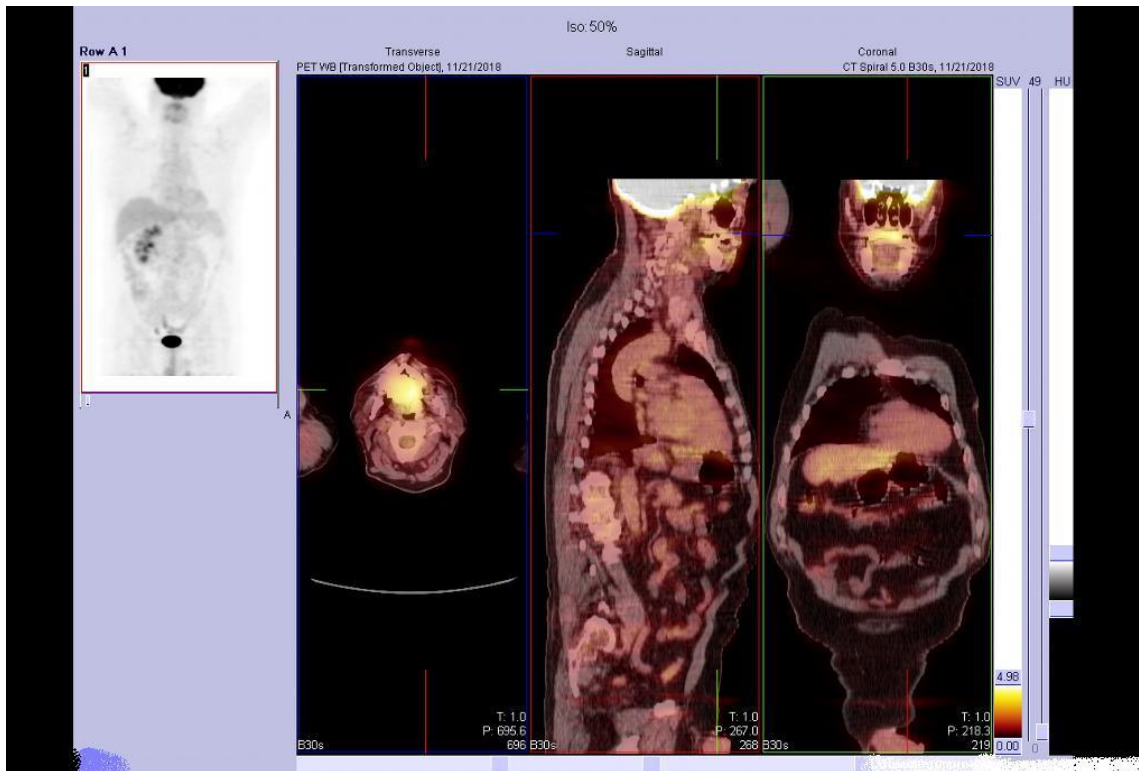
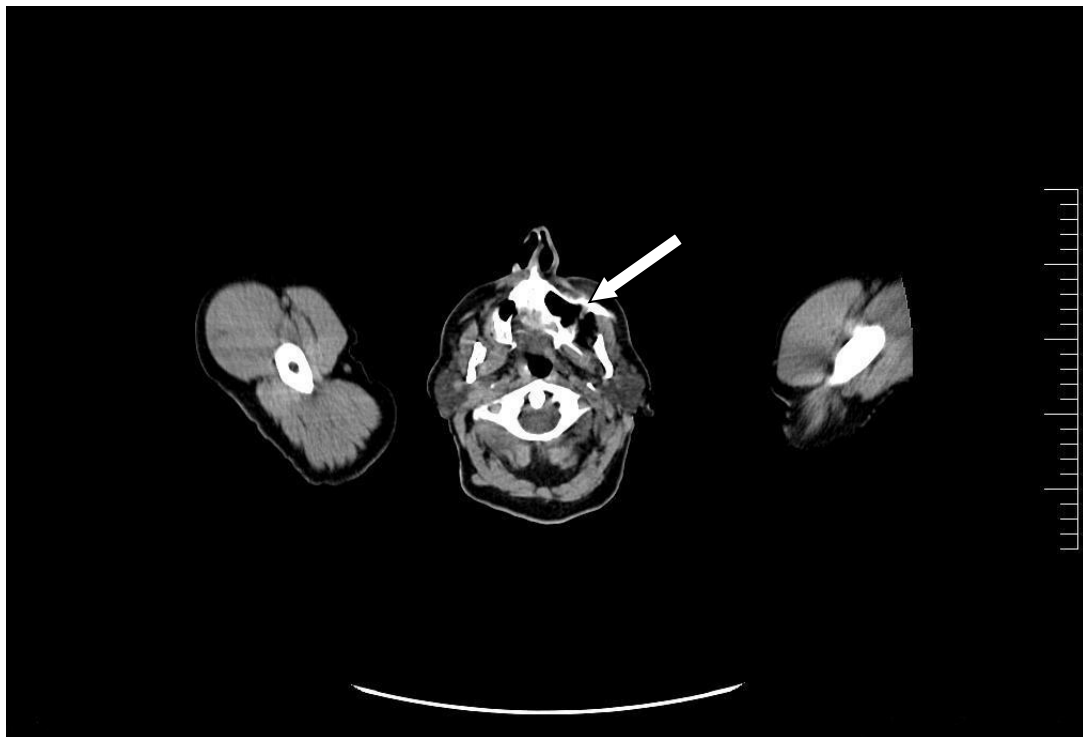

Imagen nº 7.- Tomografía de control post-tratamiento. Se aprecia resolución completa.